

PLAN DE SITUATIE SEMNALIZARE RUTIERA
SC. 1:500

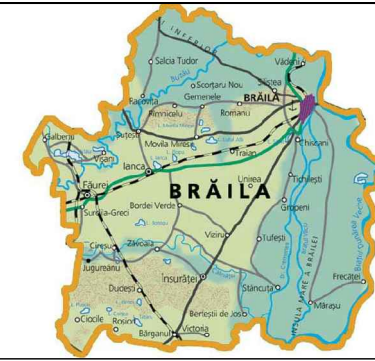

NOTE:

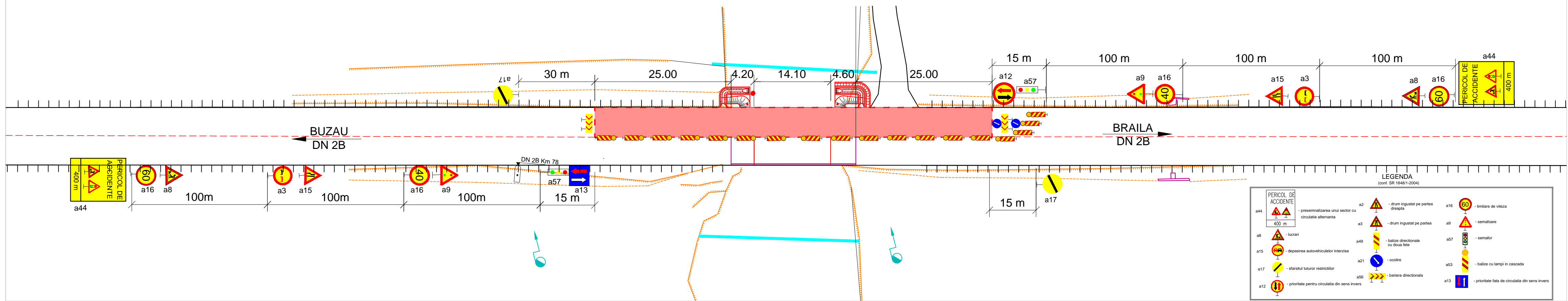

LEGENDA (conf. SR 1848/1-2004)

a44	PERICOL DE ACCIDENTE 400 m	a2	drum ingustat pe partea dreapta	a16	60 - limitare de viteza
a8	lucrari	a3	drum ingustat pe partea stanga	a9	semafoare
a15	depasirea autovehiculelor interzisa	a49	baliza directionale cu doua file	a57	semalor
a17	starnitul tuturor restrictiilor	a21	ocolare	a53	balize cu lampi in cascada
a12	prioritate pentru circulatia din sens invers	a56	bariera directionala	a13	prioritate fata de circulatia din sens invers

ETAPE TEHNLOGICE
SC. 1:100

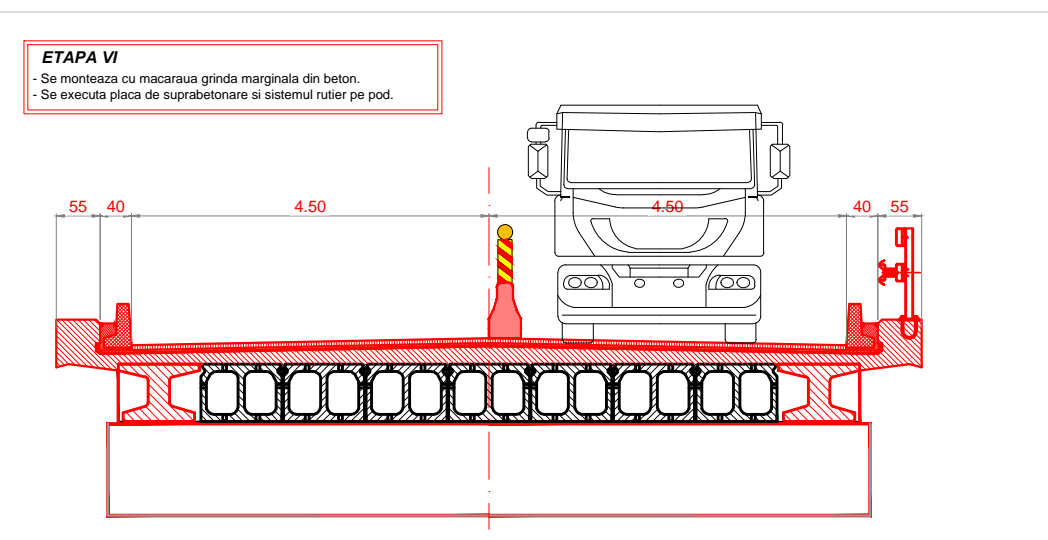
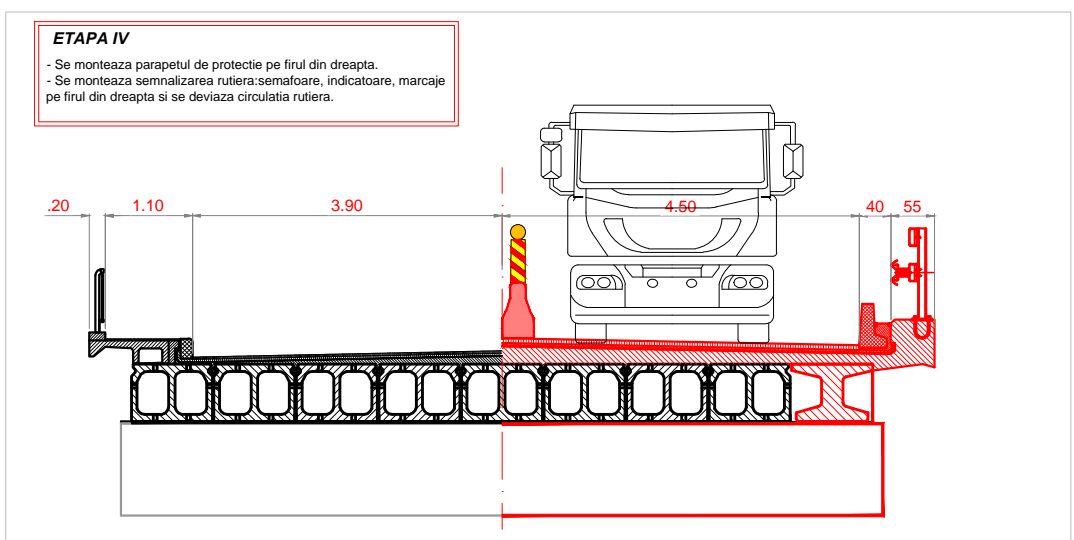
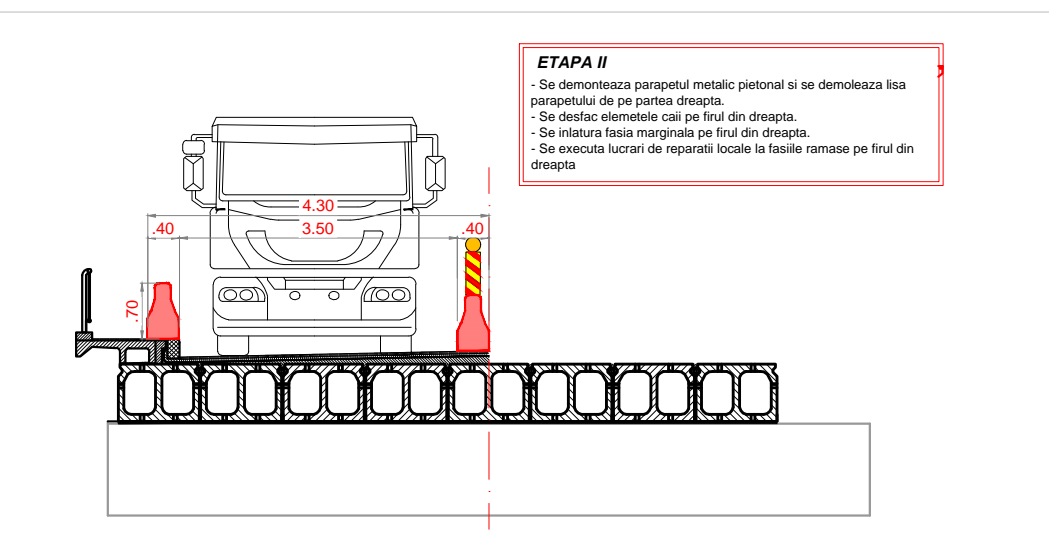
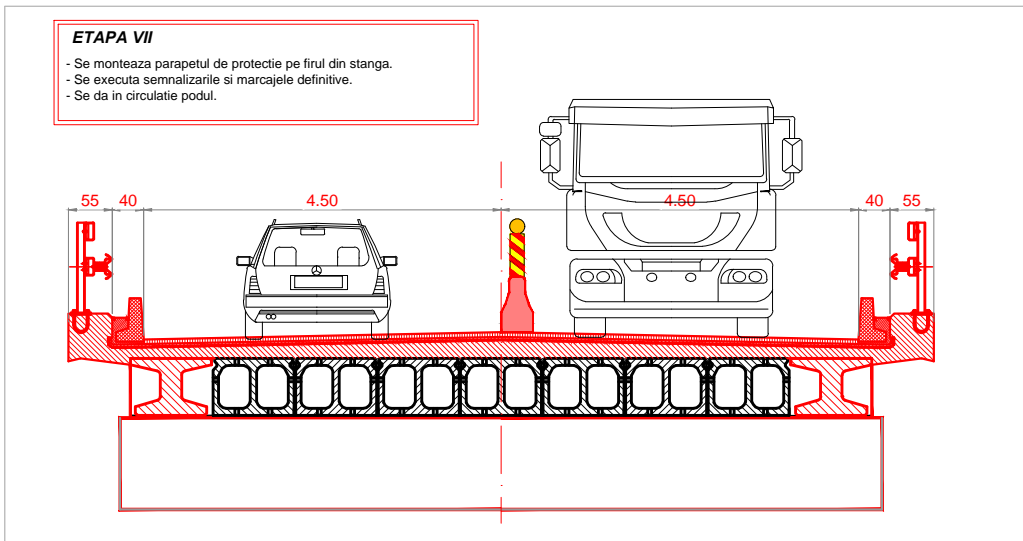
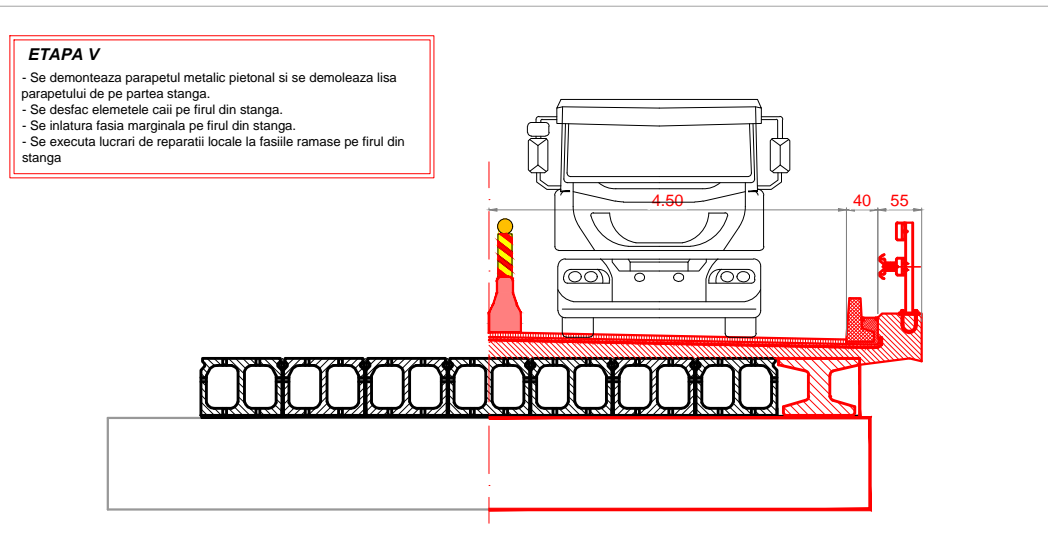
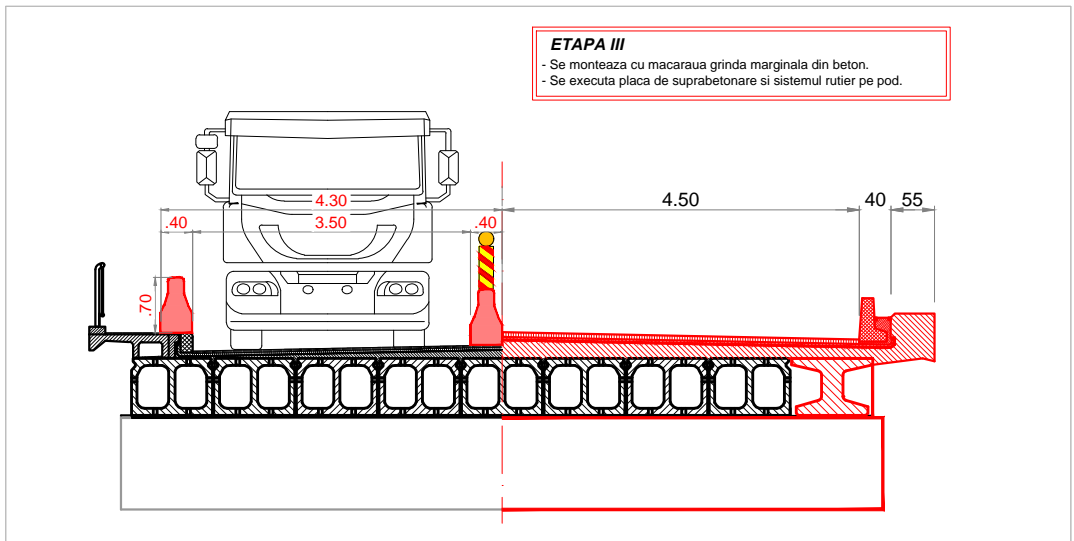
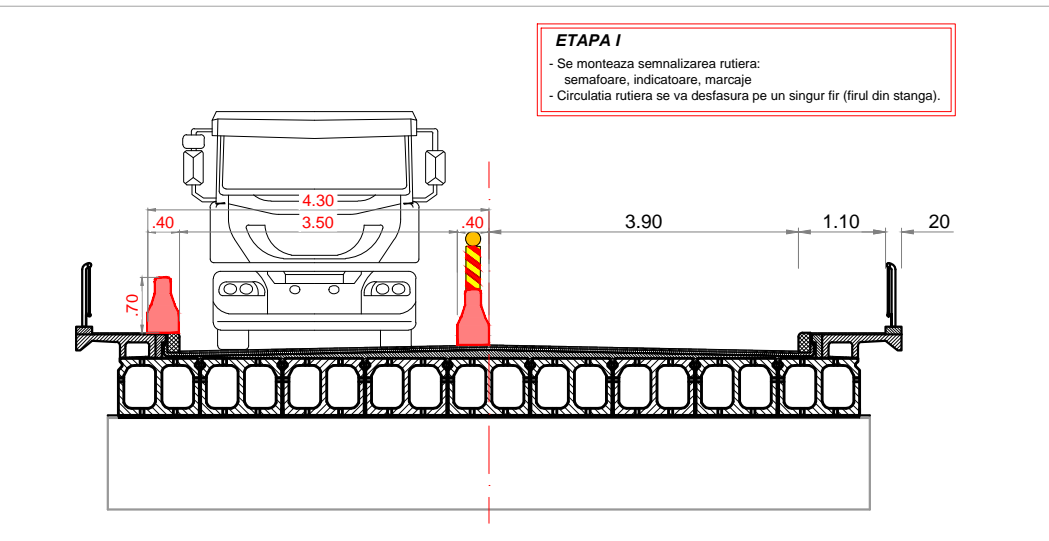

NOTA:

- Orice modificare a prezentei planse se face numai cu acordul scris al proiectantului.
- Orice neconcordanță cu prevederile prezentei planse și situația din amplasamentul podului, se va aduce la cunoștința proiectantului.
- Lucrările la calea pe pod se vor executa etapizat, circulația desfășurându-se pe un fir, cu restricții de viteză.
- În situația defectării semafoarelor, dirijarea traficului se realizează cu piloti de circulație.
- Distanța între balizele care delimitează lucrarea va fi de max. 5m.
- Indicatoarele rutiere, panourile de presemnalizare, balizele și barierele directionale vor fi de dimensiuni mari, conform SR 1848/1 - 2008, Ord. Guv. 195/2002 și Hot. Guv. 85/2003, realizate cu folie retroreflectorizantă pe fond galben.
- Semnalizarea rutiera este aceeași pentru toate etapele de execuție și este conform Ordinului comun M/MLPTL, nr. 1112/411/2000 privind condițiile de închidere a circulației și de instituire a restricțiilor de circulație în vederea executării de lucrări în zonă drumului public și/sau pentru protejarea drumului.
- La începerea executării lucrărilor se va afișa la loc vizibil pe toată durata execuției lucrărilor, un panou pentru identificarea șantierului conform Ord. MLPAT nr. 63N/11.08.1998.

BENEFICIAR

C.N.A.D.N.R. S.A. BUCUREȘTI
Directia Regionala de Drumuri Poduri
Constanta

PROIECTANT S.C. POD-PROIECT S.R.L.
lași, str. Plopii fără soț
nr. 3 Romania, jud. Iași
RO 14447212
www.pod-proiect.ro

DENUMIRE PROIECT

**LUCRARI DE REPARATII POD
PE DN 2B KM 78+052, LA
URLEASCA, JUD. BRAILA**

FAZA: P.Th.+D.D.E.+C.S.

DISCIPLINA PODURI

VERIFICATOR PROIECT
dr. ing. Cristian Claudiu COMISU

ȘEF PROIECT DISCIPLINA
ing. Adrian GROSU

PROIECTAT
ing. Adrian GROSU

DESENAT
ing. Alin GHEBAC

VERIFICAT INTERN
ing. Bogdan Ilie HRITCU

**SEMNALIZARE RUTIERA SI
ETAPE TEHNLOGICE PE
PERIOADA EXECUTIEI**

Contract nr. 72/66690 - 2014

Revizia nr.: -

Scara: 1:100, 1:500

Data: 2015

Cod plansa: 15.2/P.Th./POD 07