

VERIFICARI ALE PROIECTULUI

IN CONFORMITATE CU INDRUMATORUL (APROBAT CU ORDINUL MLPAT NR. 77/28.10.1996) PRIVIND APLICAREA PREVEDERILOR REGULAMENTULUI DE VERIFICARE SI EXPERTIZARE TEHNICA DE CALITATE A PROIECTELOR, A EXECUTIEI LUCRARILOR SI A CONSTRUCTIILOR, APROBAT PRIN HGR NR. 825/95, ANEXA 1 (CERINTELE LA CARE SE VERIFICA TEHNIC PROIECTELE DE SPECIALITATE, FUNCTIE DE CATEGORIA DE IMPORTANTA A CONSTRUCTIILOR), BENEFICIARUL VA SUPUNE SPRE VERIFICARE DOCUMENTATIILE LA URMATOARELE EXIGENTE:

- A - REZISTENTA SI STABILITATE

INCADRARI SI CLASIFICARI

IN CONFORMITATE CU PREVEDERILE LEGII NR.10/1996, PRIVIND CALITATEA IN CONSTRUCTII (ART. 4.5.22) SI CU PREVEDERILE REGULAMENTULUI PRIVIND STABILIREA CATEGORIEI DE IMPORTANTA A CONSTRUCTIILOR, APROBAT PRIN HG NR. 788/1997, CLADIREA SE INCADREAZA IN CATEGORIA DE IMPORTANTA D (REDUSA).

CONFORM CLASIFICARILOR DIN NORMATIVUL P100-1/2013 CONSTRUCTIA SE INCADREAZA IN CLASA A IV-A DE IMPORTANTA (IMPORTANTA REDUSA).

CONFORM CLASIFICARILOR DIN NORMATIVUL P118/1999 CLADIREA SE INCADREAZA IN GRADUL II DE REZISTENTA LA FOC.

INDICI IMOBIL P - CANTON:
 Sconstruita = 204.00 mp din care:
 Sc aflata in ruina=20.60mp;
 Sdesfasurata = 204.00mp;
 Sutila = 141.10 mp.

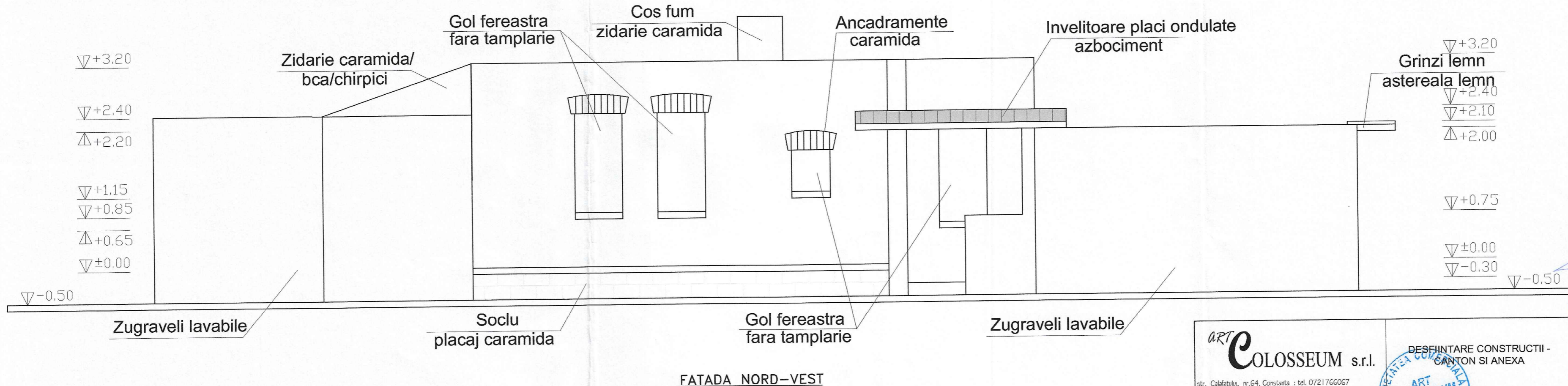

ORDINUL ARHITECTILOR
 DIN ROMANIA
 2004
 Marius Claudiu
 ȘOCARICI
 Arhitect cu drept de semnătură

ART COLOSSEUM s.r.l.		DEȘIINȚARE CONSTRUCTII - CANTON SI ANEXA		Amplasament: DN 2A km 205+100 - , B-dul TOMIS, Mun. CONSTANTA, Jud. CONSTANTA			
str. Calafatului, nr.64, Constanta ; tel. 0721766067 J/13/1166/2006 Cod fiscal 18599551		SOCIETATEA COLOSSEUM S.R.L. CONSTANTA		Beneficiar: C.N.A.I.R. S.A. prin D.R.D.P. CONSTANTA			
SEF PROIECT	arh. M. Socarici	FATADA SUD-EST SI FATADA NORD-VEST - CANTON					
PROIECTAT	arh. M. Socarici						
DESENAT	arh.stg. R.Bejenaru						
Specialitate	Arhitectura	Pr.Nr	Faza	Scara	Data	Pl.Nr	A06
		15/2023	P.T.	1:50	08.2023		